



# *Zukunftskeess*

CAISSE POUR L'AVENIR DES ENFANTS

**COMPTE  
RENDU**

**2021**

# Sommaire

## **A. L'année 2021 en chiffres clés** **3**

## **B. Organisation de la CAE** **6**

1. Organisation	7
2. Le conseil d'administration	8
3. Administration	8
4. Organigramme	11
5. Ressources humaines	12

## **C. Prestations familiales** **16**

1. Allocations de naissance	17
2. Allocation familiale	19
3. Allocation spéciale supplémentaire	21
4. Allocation de rentrée scolaire	22

## **D. Congé parental** **23**

## **E. Dépense totale** **27**



# Chiffres clés

# Année 2021

## A. L'ANNEE 2021 EN CHIFFRES CLES

**659.207**

total global des courriers entrants

**46.912**

démarches  
MyGuichet.lu

**18.000**

demandes certifi-  
cats de paiement

**712.630**

visites  
sur notre site [www.cae.lu](http://www.cae.lu)

**3.624**

contrats Chèque  
-service Accueil

**1.736.421**

paiements prestations familiales resp. congé parental effectués



<b>117.985</b> <b>familles</b> bénéficiaires d'allocations familiales mensuelles (en décembre 2021)	<b>196.921</b> <b>enfants</b> bénéficiaires d'allocations familiales mensuelles (en décembre 2021)
<b>48.892</b> <b>familles</b> bénéficiaires de compléments différentiels semestriels en 2021	<b>11.636</b> <b>bénéficiaires</b> de l'indemnité de congé parental en décembre 2021
<b>1.267.697.572,38</b> <b>euros</b> représentent la somme du montant total des prestations familiales et des indemnités du congé parental versées dans le courant de l'année 2021	





# Organisation de la CAE

## B. ORGANISATION DE LA CAE

### 1. Organisation

La CAE est un établissement public, placé sous la responsabilité d'un conseil d'administration dont la composition est la suivante:

- le président qui est nommé par le Grand-Duc;
- quatre représentants des syndicats des salariés des secteurs public et privé les plus représentatifs sur le plan national;
- trois représentants des chambres professionnelles patronales;
- d'un représentant des professions libérales.

l'égard du personnel. Dans les votes du conseil d'administration sa voix prévaut en cas de partage.

Administrativement, la CAE s'organise en 4 directions:

- la direction d'Administration générale
- la direction de la Maîtrise des Prestations
- la direction du Traitement des Prestations
- la direction de la Maîtrise d'ouvrage et de la coordination informatique

A part le président, les membres du conseil d'administration sont désignés pour une durée de 5 ans par le Ministre ayant la famille dans ses attributions parmi les candidats à présenter par les organisations et chambres concernées. Le conseil d'administration gère la caisse (nomination du personnel, décisions de principe, décisions définitives dans les affaires de prestations et de cotisations, projet de budget, compte d'exploitation, bilan etc).

Le président du conseil d'administration représente la caisse judiciairement et extrajudiciairement. Il assure la direction administrative de la caisse et exerce le pouvoir disciplinaire à



## 2. Le conseil d'administration

### Composition du conseil d'administration au 31.12.2021

Président: Mme Myriam Schanck, représentant de la Ministre de la Famille

Membres effectifs	Membres suppléants	Organisme représenté
Lynn Settinger	Carlos Pereira	OGBL
Viviane Jeblick		OGBL
Christophe Knebeler	Vanessa Correia / Maria Mendes	LCGB
Patrick Remakel	Michel Cloos	CGFP
Michèle Marques	Laurence Hornbeck	Chambre de Commerce
Agnès Coupez	Sara Scombussolo	Chambre des Métiers
Nicole Lafleur-Rennel	Camille Schroeder	Chambre d'Agriculture
Maximilien Lehnen	Michel Molitor	Professions Libérales

En 2021, le conseil d'administration a siégé à 9 reprises et a tranché sur 482 dossiers.

## 3. Administration

Le personnel de la Caisse pour l'avenir des enfants est composé

- de fonctionnaires de l'Etat
- d'employés publics statutaires assimilés aux fonctionnaires de l'Etat
- d'employés non-statutaires qui auprès de l'Etat répondent à la notion "d'employés de l'Etat"





## 1. Présidence

**Président**

**Myriam Schanck**

## 2. Protection des données

**Data Protection Officer**

**Robert Dal Pan**

## 3. Administration générale

**Directeur général**

**Amélie Keup**

Secrétariat général

Liane Felten

Service Juridique

Christiane Hoffmann

Responsable du département Ressources Humaines

Danielle Weyrich

Responsable du département Finances

Christian Theisen

Responsable du département Logistique

Sylvie Fischbach

## 4. Direction de la Maîtrise des Prestations

**Directeur de la Maîtrise des Prestations**

**Isabelle Heuertz**

Responsable du Département Méthodes de travail et Formation

Carole Jacques

Responsable du Département Expertise et contentieux CP

Cathy Degrell

Responsable du Département Expertise et contentieux AF

Nadia Klauner

Responsable du Département Contrôle

Christiane Diedenhofen



## 5. Direction de la Maîtrise d'ouvrage et de la coordination informatique

**Directeur de la Maîtrise d'ouvrage et de la coordination informatique**    **Robert Dal Pan**

## 6. Coordination Directions Maîtrise

**Coordination Directions Maîtrise**

**Laurence Chenoux**

## 7. Direction du Traitement des Prestations

**Directeur du Traitement des Prestations**

**David Vallado**

Responsable du Département Prestations familiales

Martine Hilgert

Responsable du Département Congé parental

Joël Ferreira

Responsable du Département Relations clients

Gilles Tricca



## 4. Organigramme

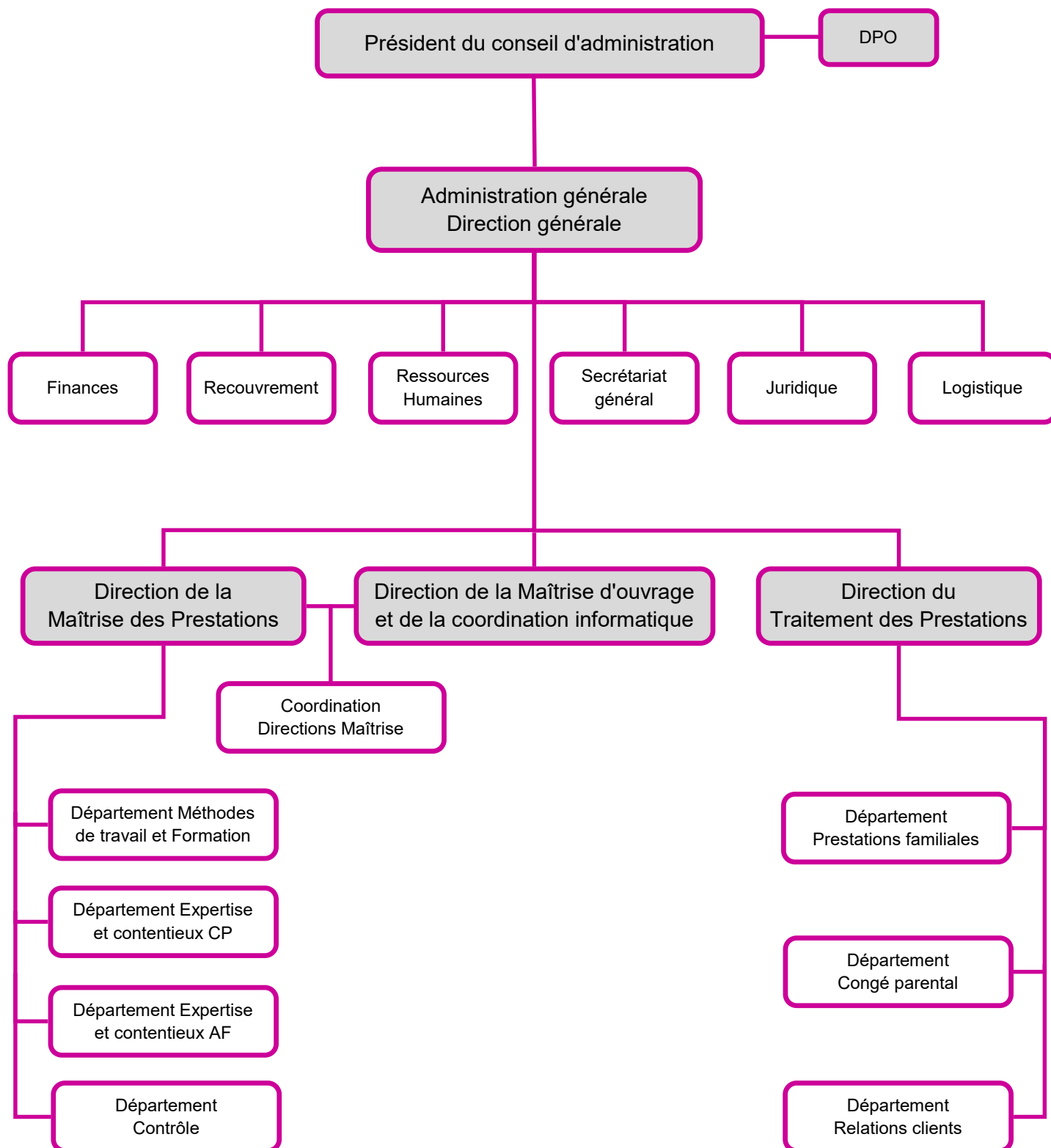

## 5. Ressources humaines - état au 31.12.2021

### a) Répartition du personnel selon le type de contrat

Type de contrat	Nombre d'agents
Agents CDI	126
Agents CDD	4
Agents handicapés *	4

\* agents engagés à travers la Fonction publique non rémunérés par la CAE

### b) Répartition du personnel selon le taux d'occupation

Taux d'occupation	Nombre d'agents
100 %	103
90 %	1
80 %	3
75 %	15
50 %	7
Congé sans traitement	5

### c) Répartition du personnel selon la nationalité

Nationalité	Nombre d'agents
luxembourgeoise	132
belge	1
française	1



d) Répartition du personnel selon le statut

Statut	Nombre d'agents
Président	1
1er conseiller de direction	2
Attaché	2
Chargé d'études	1
Chargé de gestion	1
Gestionnaire	1
Rédacteur	50
Expéditionnaire	5
Employé A1	2
Employé B1	46
Employé C1	12
Employé D1	6
Employé D2	1
Statut handicapé	4

e) Répartition du personnel selon le sexe

Sexe	Nombre d'agents
Femmes	87
Hommes	47

f) Moyenne d'âge du personnel selon le sexe

Sexe	Moyenne d'âge
Femmes	39,41
Hommes	41,05

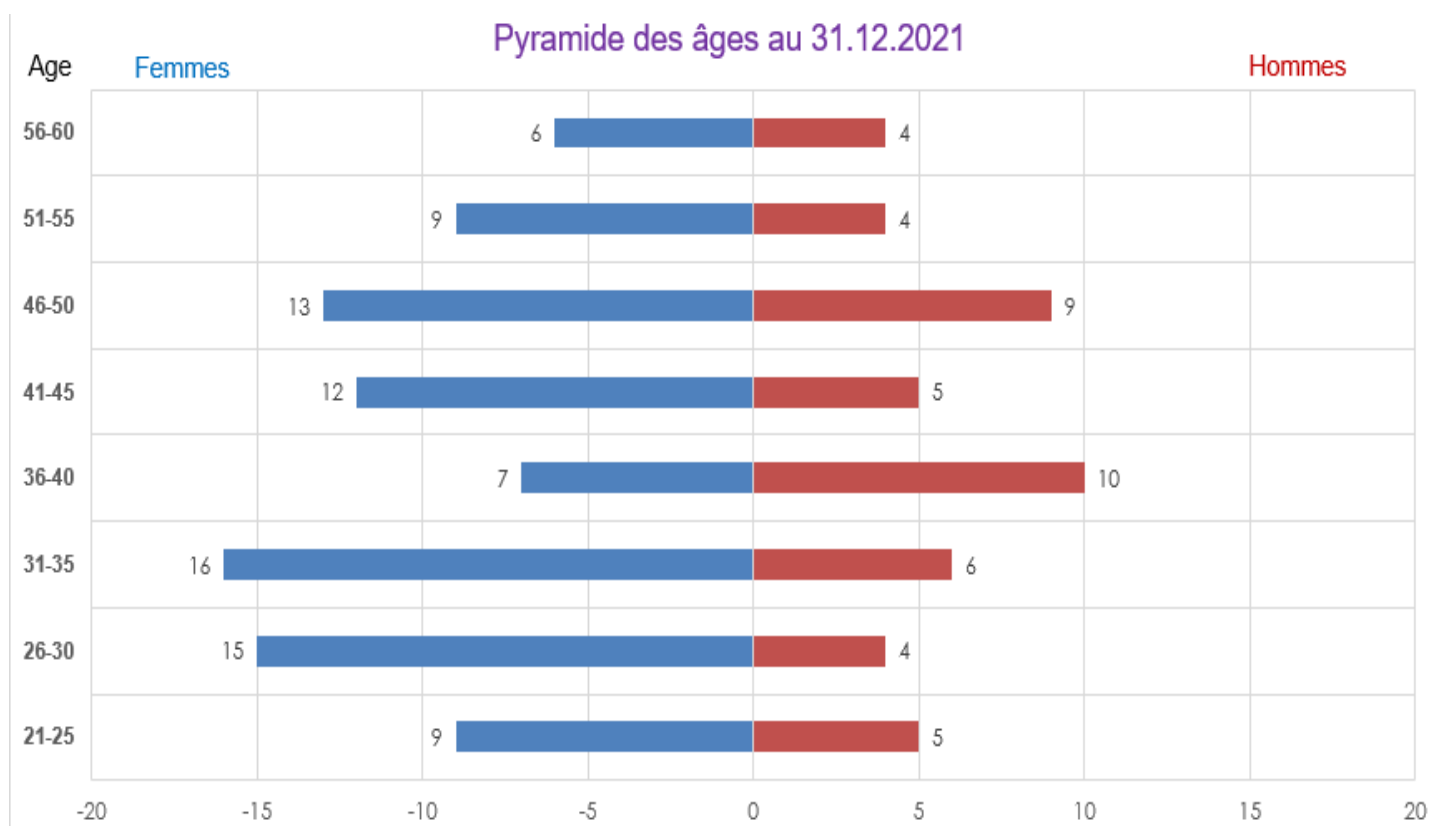

g) Pyramide des âgesh) Ancienneté de service

Années de service	Nombre d'agents	Pourcentage
0 - 5 ans	41	30,60 %
6 - 10 ans	24	17,91 %
11 - 15 ans	16	11,94 %
16 - 20 ans	21	15,67 %
21 - 25 ans	16	11,94 %
26 - 30 ans	8	5,97 %
31 - 35 ans	7	5,22 %
36 - 40 ans	1	0,75 %



i) Nombre d'agents bénéficiant du télétravail partiel (hors congés sans traitement)

Lieu de travail	Nombre d'agents
Télétravail partiel	86
Travail site CAE	48

j) Affectation du personnel selon les sites CAE (hors congés sans traitement)

Bâtiment	Nombre d'agents
Luxembourg	101
Belval	16 (3)
Clervaux	9 (0)
Echternach	8 (2)

Les nombres entre parenthèses indiquent le nombre d'agents affectés à la fois à l'agence satellite concernée et au siège à Luxembourg-Ville.





# **Prestations familiales**



## C. STATISTIQUES PRESTATIONS FAMILIALES

### 1. Allocations de naissance

#### a) Taux des allocations de naissance

Allocation prénatale	580,03 €
Allocation de naissance	
Allocation postnatale	

#### b) Evolution du nombre de bénéficiaires d'allocations de naissance

Année	Allocation prénatale	Allocation de naissance	Allocation postnatale	Total
2017	6.997	6.937	6.827	20.761
2018	7.226	7.146	6.923	21.295
2019	7.302	7.309	7.133	21.744
2020	7.486	7.606	7.236	22.328
2021	7.655	7.707	7.366	22.728

#### c) Evolution de la dépense des allocations de naissance

Année	Allocation prénatale	Allocation de naissance	Allocation postnatale	Total
2017	4.056.149,79 €	4.023.088,08 €	3.957.886,36 €	12.037.124,23 €
2018	4.191.296,78 €	4.144.894,38 €	4.016.321,07 €	12.352.512,23 €
2019	4.235.379,06 €	4.239.439,27 €	4.136.830,59 €	12.611.648,92 €
2020	4.342.104,58 €	4.411.708,18 €	4.197.097,08 €	12.950.909,84 €
2021	4.439.549,62 €	4.469.711,18 €	4.271.920,95 €	13.181.181,75 €



## d) Nombre d'allocations de naissance suivant pays de destination en 2021

Pays de destination	Allocation prénatale	Allocation de naissance	Allocation postnatale	Total	Total payé
Luxembourg	6.112	6.124	5.531	17.767	10.303.652,92 €
Allemagne	637	657	1.067	2.361	1.369.450,83 €
Belgique	27	30	46	103	59.743,09 €
France	868	884	721	2.473	1.434.414,19 €
Autre pays UE	11	12	1	24	13.920,72 €
Pays hors UE	0	0	0	0	0,00 €
Total étrangers	1.543	1.583	1.835	4.961	2.877.528,83 €
<b>Total général</b>	<b>7.655</b>	<b>7.707</b>	<b>7.366</b>	<b>22.728</b>	<b>13.181.181,75 €</b>

## Répartition des allocations de naissance payées en 2021

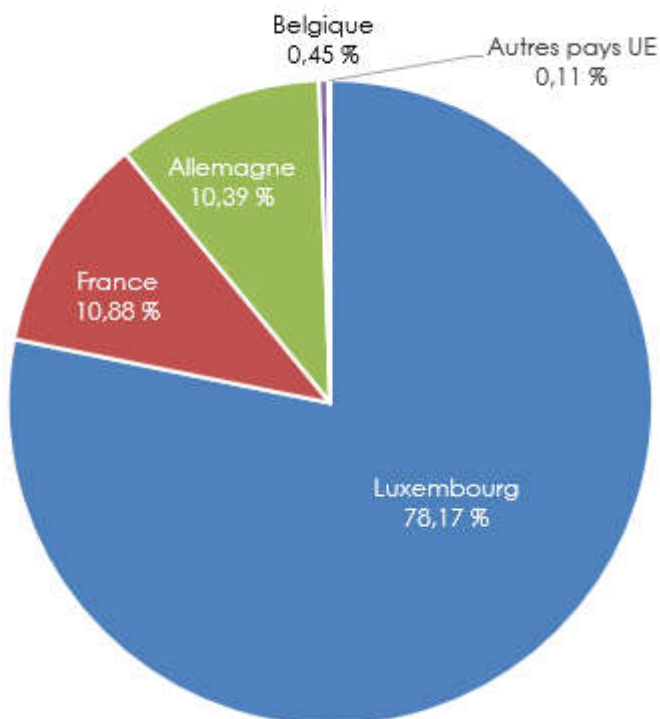

## 2. Allocation familiale

### a) Taux de l'allocation familiale (Réindexation au 01.10.2021)

Prestation	01.01. - 30.09.	01.10. - 31.12.
montant de base	265,00 €	271,66 €
majoration d'âge 6 ans	20,00 €	20,53 €
majoration d'âge 12 ans	50,00 €	51,25 €

### b) Evolution du nombre d'enfants bénéficiaires de l'allocation familiale (en décembre)

Année	Nombre de bénéficiaires
2017	190.197
2018	193.106
2019	195.621
2020	195.310
2021	196.921

### c) Evolution du nombre de familles bénéficiaires de l'allocation familiale (en décembre)

Année	Familles avec								Total
	1 enfant		2 enfants		3 enfants		4 enfants et plus		
	Nombre	Total %	Nombre	Total %	Nombre	Total %	Nombre	Total %	
2017	54.686	48,64 %	41.976	37,34 %	12.463	11,09 %	3.305	2,94 %	112.430
2018	55.632	48,66 %	42.929	37,55 %	12.392	10,84 %	3.367	2,95 %	114.320
2019	57.097	49,08 %	43.502	37,40 %	12.371	10,63 %	3.359	2,89 %	116.329
2020	57.915	49,60 %	43.416	37,18 %	12.151	10,41 %	3.291	2,82 %	116.773
2021	58.768	49,81 %	43.765	37,09 %	12.160	10,31 %	3.292	2,79 %	117.985



## c) Répartition de l'allocation familiale payée en 2021 suivant pays de destination

Pays de destination	Total familles	Total enfants	Montants payés en 2021 *
Luxembourg	73.617	124.293	490.377.978,91 €
Allemagne	7.382	12.718	70.140.965,41 €
Belgique	8.126	14.309	96.013.584,21 €
France	26.526	41.733	254.351.350,89 €
Autre pays UE	2.293	3.795	27.951.354,79 €
Pays hors UE	41	73	268.132,81 €
Total étrangers	44.368	72.628	448.725.388,11 €
<b>Total général</b>	<b>117.985</b>	<b>196.921</b>	<b>939.103.367,02 €</b>

\* Allocation familiale de base, majorations d'âge et allocation spéciale supplémentaire pour enfants handicapés

## Répartition allocation familiale payée en 2021

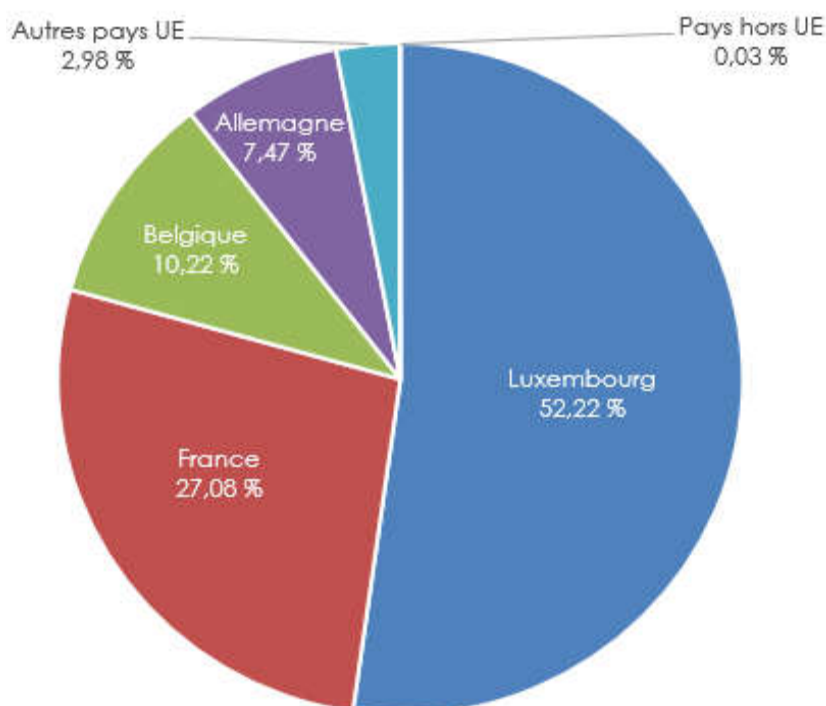

### d) Evolution de la dépense de l'allocation familiale payée suivant le pays de destination (y compris le boni pour enfants)

Année	Luxembourg	Allemagne	Belgique	France	Autres pays UE	Pays hors UE	Total
2017	488.062.460,11 €	76.887.409,21 €	102.695.617,32 €	240.772.012,94 €	28.760.149,05 €	-108.225,79 €	937.069.422,84 €
2018	488.976.384,38 €	79.431.030,75 €	103.075.311,10 €	246.576.926,28 €	29.344.701,82 €	277.879,34 €	947.682.233,67 €
2019	488.865.610,30 €	80.022.185,13 €	100.967.811,50 €	254.610.143,57 €	29.218.029,32 €	244.891,67 €	953.928.671,49 €
2020	489.276.691,79 €	78.139.614,52 €	99.326.355,95 €	250.030.925,47 €	28.022.299,85 €	242.167,10 €	945.038.054,68 €
2021	490.380.424,73 €	70.201.040,37 €	96.085.536,80 €	254.385.076,85 €	27.965.931,03 €	268.132,81 €	939.286.142,59 €

## 3. Allocation spéciale supplémentaire

### Evolution du nombre de bénéficiaires de l'allocation spéciale supplémentaire (mois de décembre)

Année	Allocations spéciales supplémentaires		
	Handicapés (< 18 ans)	Infirmes (> 18 ans)	Total
2017	2.259	302	2.561
2018	2.332	316	2.648
2019	2.267	303	2.570
2020	2.025	291	2.316
2021	1.828	285	2.113

Le taux mensuel de l'allocation spéciale supplémentaire s'élève à 200 euros.



## 4. Allocation de rentrée scolaire

### a) Taux de l'allocation de rentrée scolaire

enfant âgé de plus de 6 ans	115,00 €
enfant âgé de plus de 12 ans	235,00 €

### b) Evolution de la dépense pour l'allocation de rentrée scolaire

Année	Luxembourg	Allemagne	Belgique	France	Autres pays UE	Pays hors UE	Total
2017	15.490.763,06 €	2.446.329,51 €	3.187.989,47 €	7.222.992,78 €	1.034.671,78 €	-4.797,85 €	29.377.948,75 €
2018	15.702.875,04 €	3.024.373,22 €	3.799.688,13 €	7.497.127,63 €	1.102.096,62 €	10.987,63 €	31.137.148,27 €
2019	15.747.539,61 €	3.058.617,25 €	3.805.615,26 €	7.682.182,81 €	1.060.939,71 €	9.859,12 €	31.364.753,76 €
2020	15.782.314,61 €	3.053.278,21 €	3.774.546,85 €	7.482.178,31 €	1.098.544,20 €	8.668,68 €	31.199.530,86 €
2021	16.007.271,91 €	3.075.500,73 €	3.759.022,20 €	7.701.784,28 €	1.112.923,37 €	10.614,17 €	31.667.116,66 €

### Répartition allocation de rentrée scolaire payée en 2021

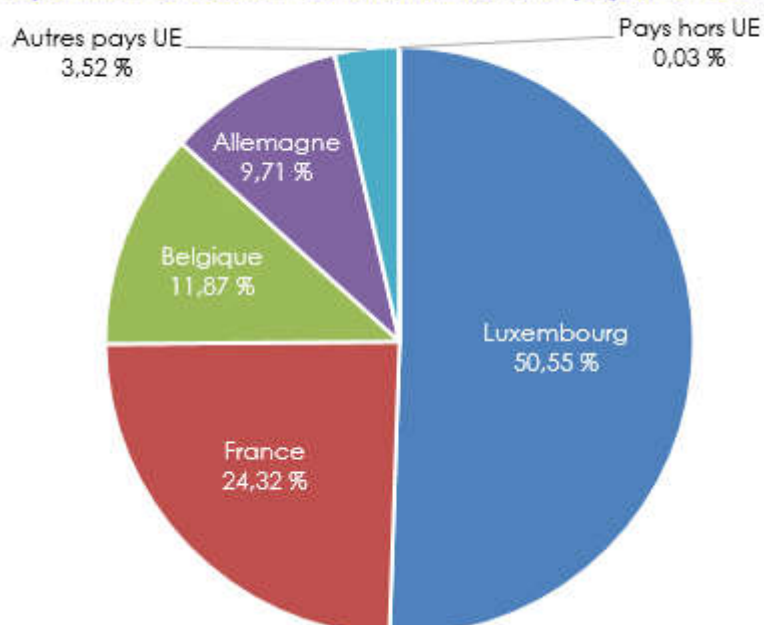



# Congé parental

## D. STATISTIQUES CONGE PARENTAL

a) Limites applicables au 31.12.2021 en fonction de la moyenne des heures prestées \*

### **Plafond d'indemnisation pour un congé parental à plein-temps**

Moyenne des heures prestées	Limite inférieure	Limite supérieure
40	2.256,95 €	3.761,59 €
30	1.692,71 €	2.821,19 €
20	1.128,48 €	1.880,80 €
10	564,24 €	940,40 €

### **Plafond d'indemnisation pour un congé parental à mi-temps**

Tâche (heures/semaine)	Limite inférieure	Limite supérieure
40	1.128,48 €	1.880,80 €
30	846,36 €	1.410,60 €
20	564,24 €	940,40 €

### **Plafond d'indemnisation pour un congé parental fractionné (1 jour par semaine)**

Tâche (heures/semaine)	Limite inférieure	Limite supérieure
40	451,39 €	752,32 €

\* pour le mois de décembre 2021, les paramètres sociaux suivants sont applicables:

- ◆ salaire social minimum mensuel ni 100: 263,78 €
- ◆ nombre indice: 855,62





## b) Nombre de bénéficiaires d'une indemnité de congé parental en décembre 2021

Forme congé parental	Type congé parental	Nombre bénéficiaires
Temps plein 4 mois	CP 1	72
	CP 2	35
Temps plein 6 mois	CP 1	3.587
	CP 2	1.753
Temps partiel 8 mois	CP 1	38
	CP 2	48
Temps partiel 12 mois	CP 1	1.139
	CP 2	1.400
Temps partiel fractionné	CP 1	553
	CP 2	2.909
Temps plein fractionné	CP 1	16
	CP 2	86
<b>Totaux</b>	<b>CP 1</b>	<b>5.405</b>
	<b>CP 2</b>	<b>6.231</b>
<b>Total général</b>		<b>11.636</b>

## c) Indemnités nettes de congé parental versées par tranches de 500 € en décembre 2021

Tranche indemnité	0 - 500 €	500 - 1.000 €	1.000 - 1.500 €	1.500 - 2.000 €	2.000 - 2.500 €	2.500 - 3.000 €	3.000 - 3.500 €
Pays de résidence	Nombre bénéficiaires						
Luxembourg	627	1.558	1.416	491	663	1.027	506
Allemagne	144	323	186	113	100	232	76
Belgique	329	466	239	76	138	170	51
France	407	670	412	175	387	430	185
Autres pays UE	2	4	5	8	11	6	1
Autres pays hors UE	0	0	1	0	0	0	1
<b>Totaux</b>	<b>1.509</b>	<b>3.021</b>	<b>2.259</b>	<b>863</b>	<b>1.299</b>	<b>1.865</b>	<b>820</b>



## d) Répartition de la dépense de l'indemnité de congé parental suiv. pays de destination

Année	Luxembourg	Allemagne	Belgique	France	Autres pays UE	Pays hors UE	Total
2017	97.654.871,22 €	17.188.422,06 €	15.949.991,62 €	35.184.256,91 €	233.193,06 €	45.432,16 €	166.256.167,23 €
2018	127.059.910,89 €	23.182.464,25 €	21.918.549,11 €	48.805.842,58 €	333.459,22 €	7.381,44 €	221.307.607,49 €
2019	140.148.887,07 €	24.991.022,57 €	26.174.873,30 €	55.057.226,69 €	333.598,46 €	168.899,03 €	246.874.507,12 €
2020	149.534.598,57 €	27.667.919,84 €	29.349.828,17 €	62.880.500,63 €	764.196,65 €	136.779,30 €	270.333.823,16 €
2021	157.841.979,27 €	29.816.166,43 €	29.921.899,17 €	64.749.109,92 €	994.774,94 €	211.771,80 €	283.535.701,53 €

\* Les chiffres indiqués représentent la somme du congé parental ancien et nouveau régime.

## Répartition dépense indemnité Congé Parental 2021 suivant pays de destination

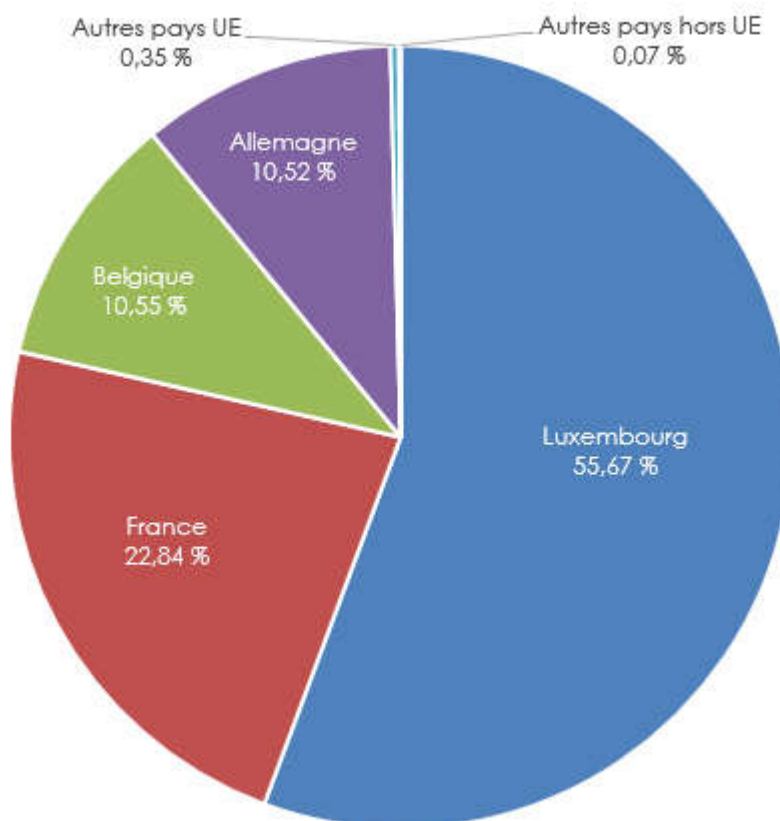



# **Dépense totale des prestations familiales et du congé parental**

## E. STATISTIQUES DEPENSE TOTALE

### 1. Evolution de la dépense totale

#### a) Tableau illustrant la dépense totale suivant pays de destination

Année	Luxembourg	Allemagne	Belgique	France	Autres pays UE	Pays hors UE	Total
2017	617.913.155,90 €	99.098.225,44 €	124.050.602,23 €	288.661.246,30 €	30.313.669,42 €	-76.367,56 €	1.159.960.531,73 €
2018	644.597.460,63 €	107.655.393,66 €	129.888.850,28 €	305.836.350,37 €	30.836.235,78 €	298.188,45 €	1.219.112.479,17 €
2019	655.030.537,23 €	109.509.333,71 €	131.225.784,59 €	318.903.487,12 €	30.630.225,22 €	423.649,82 €	1.245.723.017,69 €
2020	664.841.143,63 €	110.189.407,18 €	132.552.953,49 €	321.744.020,01 €	29.891.421,03 €	387.615,08 €	1.259.606.560,42 €
2021	674.556.462,61 €	104.459.611,45 €	129.824.746,23 €	328.278.683,25 €	30.087.550,06 €	490.518,78 €	1.267.697.572,38 €

#### Dépense totale des prestations familiales suivant pays de destination en 2021

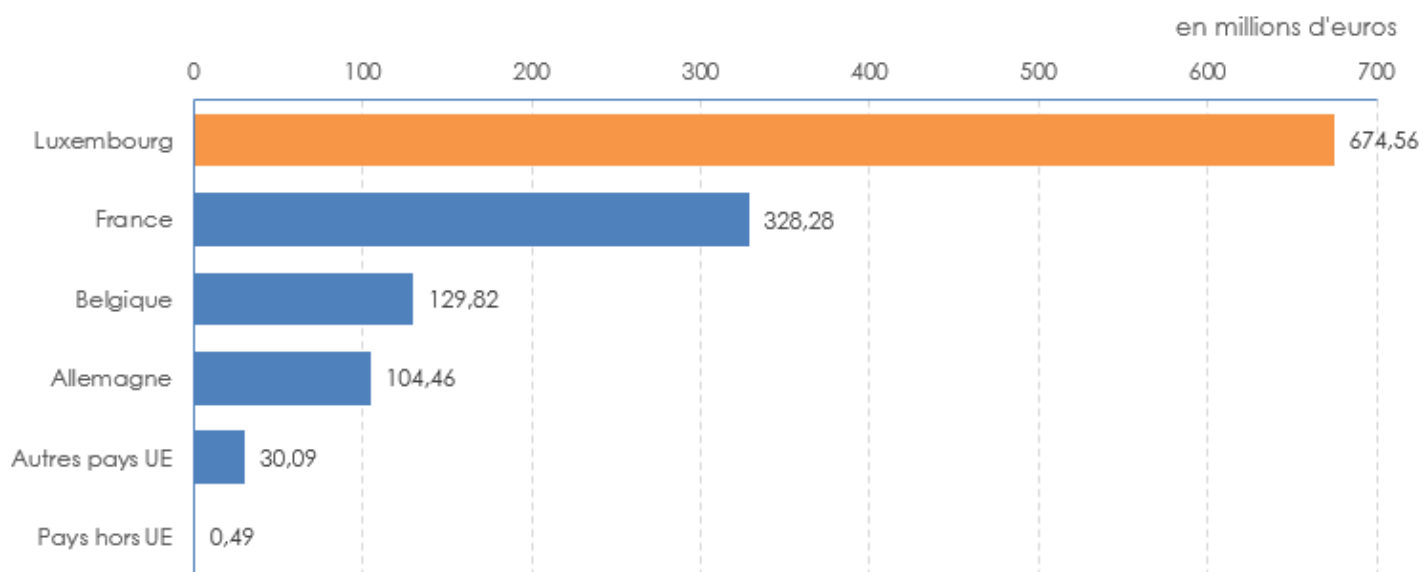

**b) Historique / évolution de la dépense totale suivant pays de destination**

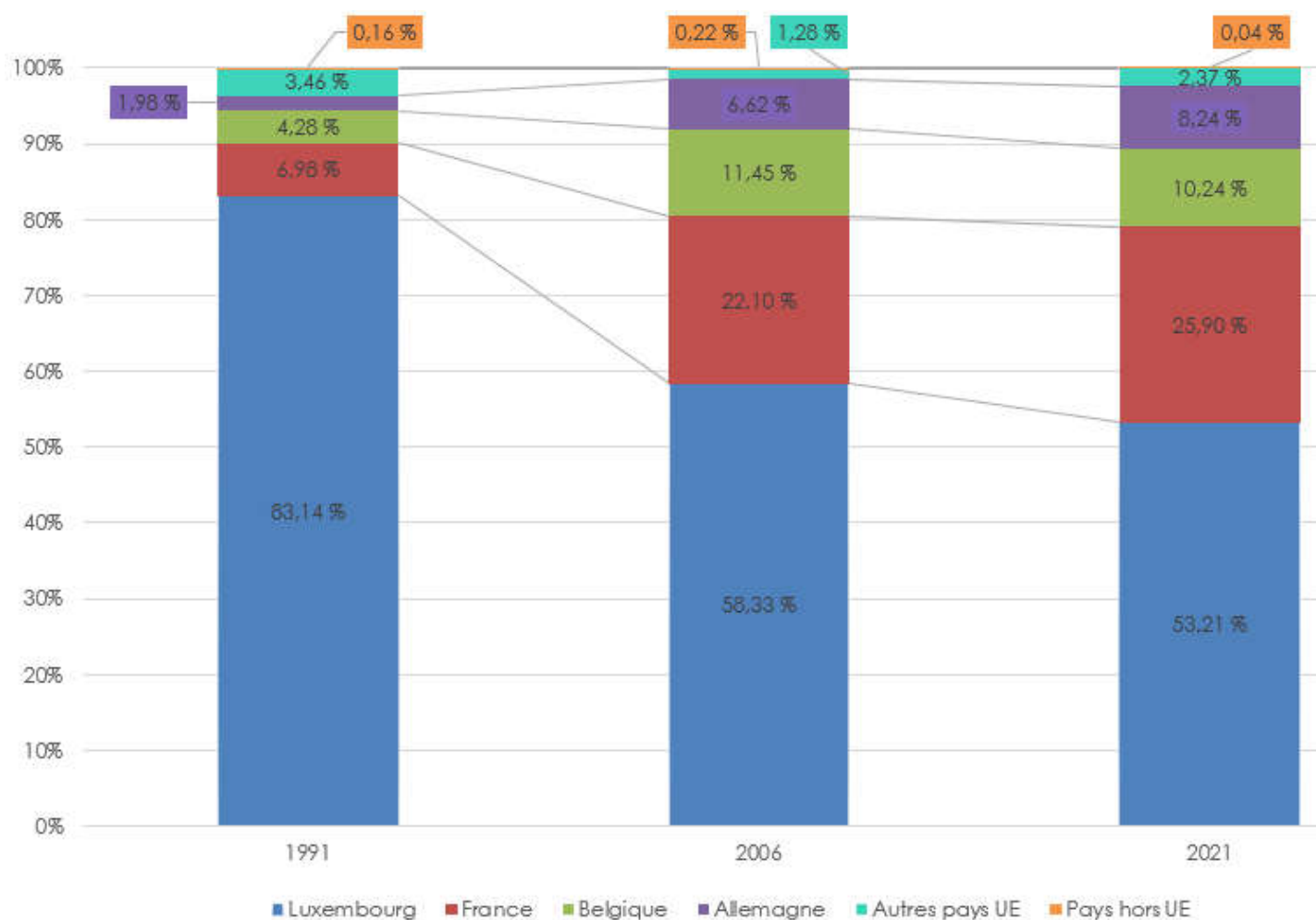

**Evolution dépense totale des prestations familiales suivant pays de destination**

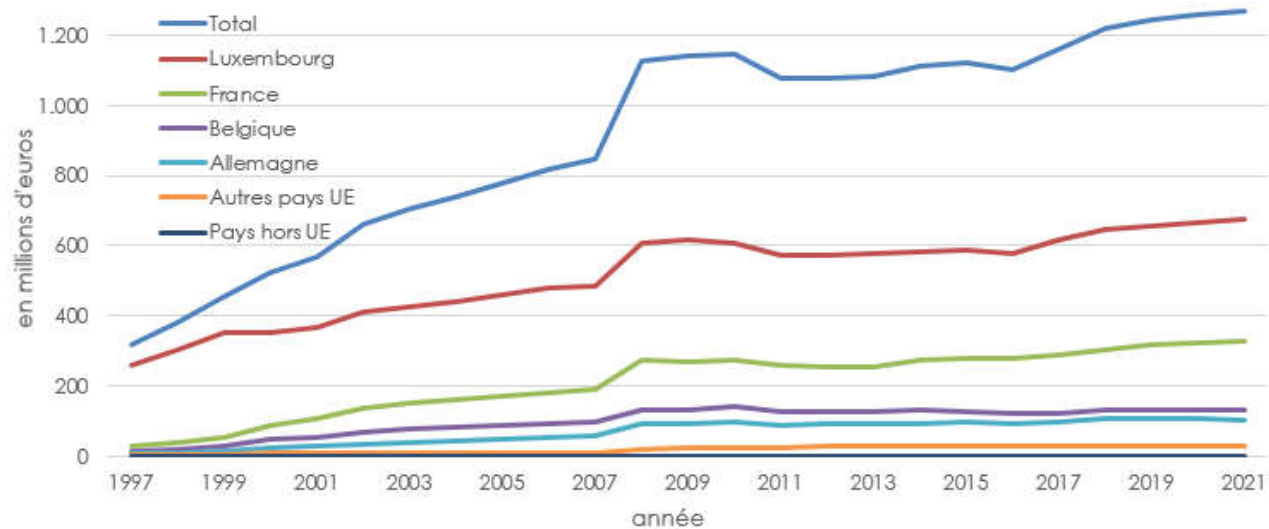

## c) Evolution de la dépense totale suivant prestation

Année	Allocations de naissance <sup>1)</sup>	Allocation familiale <sup>2)</sup>	Allocation de rentrée scolaire	Allocation d'éducation <sup>3)</sup>	Congé parental
2017	12.040.228,55 €	937.069.422,84 €	29.377.948,75 €	15.216.764,36 €	166.256.167,23 €
2018	12.346.303,59 €	947.682.233,67 €	31.137.148,27 €	6.639.186,15 €	221.307.607,49 €
2019	12.611.648,92 €	953.928.671,49 €	31.364.753,76 €	943.436,40 €	246.874.507,12 €
2020	12.950.909,84 €	945.038.054,68 €	31.199.530,86 €	84.241,88 €	270.333.823,16 €
2021	13.174.973,11 €	939.286.142,59 €	31.667.116,66 €	33.638,49 €	283.535.701,53 €

<sup>1)</sup> les chiffres indiqués comprennent également l'allocation de maternité (abolie au 01.06.2015)

<sup>2)</sup> somme de l'allocation familiale, de l'allocation spéciale supplémentaire et du boni pour enfants

<sup>3)</sup> l'allocation d'éducation a été abolie au 01.06.2015

## Dépense par prestation resp. Congé Parental pour 2021

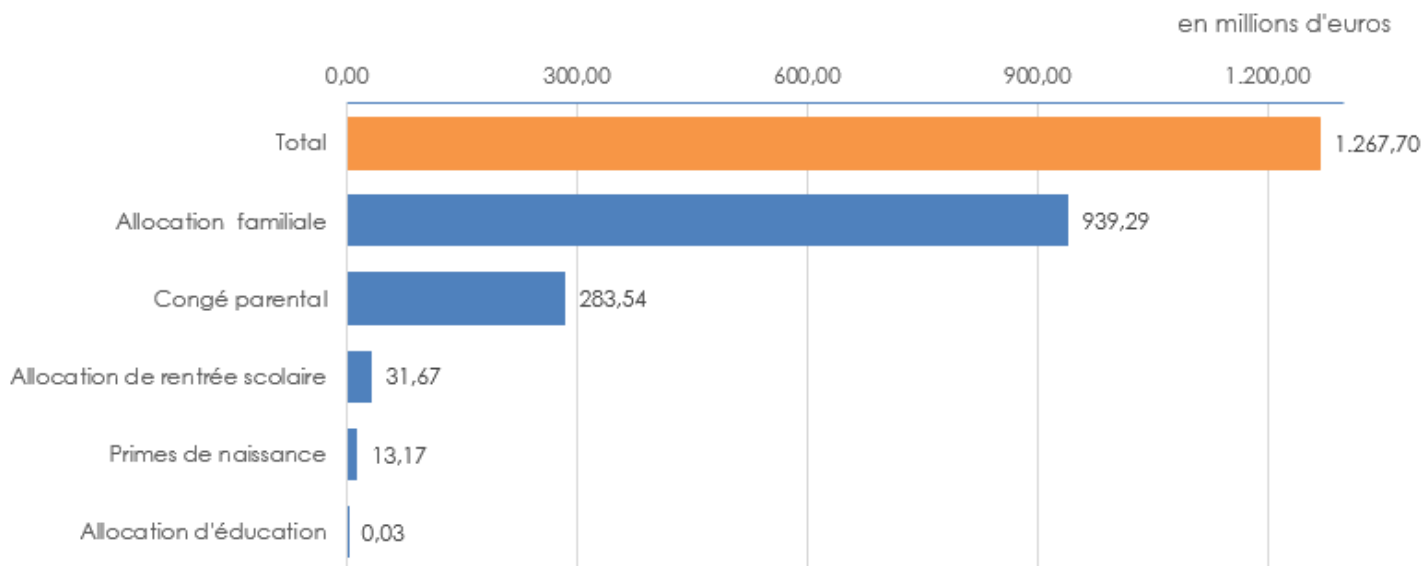



*Zukunftskeess*  
CAISSE POUR L'AVENIR DES ENFANTS